

Leader-Region ACHTERN-ELBE-DIEK

„Wir verbinden Stadt und Land“

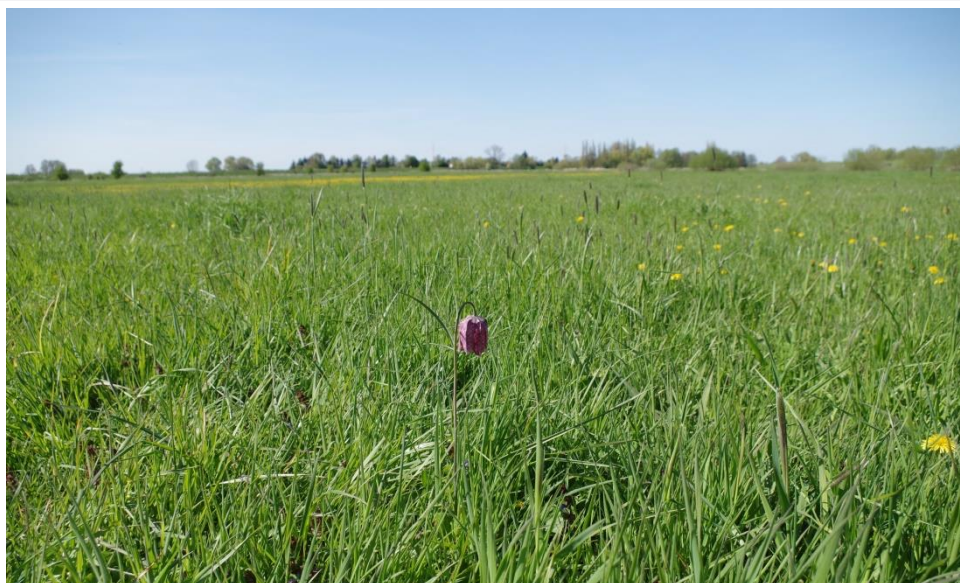

IMPRESSION AUS DER LEADER-REGION ACHTERN-ELBE-DIEK



Newsletter Frühling 2022

KURZ & KNAPP

Neues aus ACHTERN-ELBE-DIEK

von Annika Paulini

In direkter Nachbarschaft zu der Metropole Hamburg und der Stadt Lüneburg erstreckt sich am Südufer der Elbe die Region ACHTERN-ELBE-DIEK. „Achtern Diek“ steht dabei für „hinter dem Deich“ und verweist auf die Elbe als prägendes Element der Region. Zur Region gehören die **Gemeinde Seevetal und die Gemeinde Stelle, die Stadt Winsen (Luhe) sowie die Samtgemeinde Elbmarsch und die Samtgemeinde Bardowick**. Auch die Landkreise Harburg und Lüneburg sind am Leader-Prozess beteiligt.

Um über die aktuellen Entwicklungen in der Leader-Region zu berichten, ist dieser Newsletter entstanden. Die nächste Ausgabe wird im Juni erscheinen.

Gibt es eigentlich noch Leader-Fördermittel?

Bis zum 30.06.2023 hat die Region jetzt noch Zeit die aktuelle Förderperiode vollständig abzuschließen und abzurechnen. Das Förderbudget für Projekte ist zum jetzigen Zeitpunkt nahezu vollständig in Projekte gebunden und die letzten Projektbeschlüsse werden voraussichtlich in der LAG-Sitzung Ende März gefasst.

Die neue Förderperiode soll dann zum Jahresbeginn 2023 starten, so dass dann, sofern die Region erneut Leader-Region wird, neue Fördermittel bis 2027 zur Verfügung stehen.

Stand in Sachen Evaluierung & REK-Fortschreibung

Im Herbst 2021 hat die Region begonnen, sich mit der Evaluierung der noch laufenden Förderperiode von 2014 bis 2020 auseinanderzusetzen. Nach Abschluss der Evaluierung erfolgte der fließende Übergang zum Einstieg in die Fortschreibung des Regionalen Entwicklungskonzeptes für die Förderperiode von 2023 bis 2027.

Für die Neuaufstellung haben inzwischen schon mehrere Strategieworkshops der LAG stattgefunden. Auch eine öffentliche Online-Umfrage wurde vom 21.01.2022 bis 13.02.2022 durchgeführt. Die Ergebnisse wurden im Rahmen eines öffentlichen Workshops am 17.02.2022 präsentiert und mit den Teilnehmenden diskutiert und Ansätze für Projektideen gesammelt. All diese Ergebnisse fließen jetzt in das neue REK ein. Mitte des Monats wird die LAG im Rahmen eines weiteren Strategieworkshops über die noch offenen Aspekte beraten. Im Anschluss wird dann bereits das REK fertiggestellt. In der nächsten LAG-Sitzung wird das REK dann final beraten.



Turbulente ELB-SHUTTLE-Saison beginnt am 1. Mai

Ab dem 01. Mai startet der ELB-SHUTTLE erneut wie gewohnt in die Saison. Aufgrund der Sperrung der Elbbrücke bei Rönne, kann der ELB-SHUTTLE in der Baustellenzeit nicht nach Hamburg Bergedorf fahren und startet bzw. endet stattdessen in Niedermarschacht an der Haltestelle „Ernst-Reinstorf-Schule“. In der Zeit vom 01.05. bis 03.07.2022 und vom 27.08. bis 03.10.2022, also außerhalb der Brückensperrung, kann der ELB-SHUTTLE aber wie gewohnt fahren.

Damit (leider) noch nicht genug: auch im Zugverkehr gibt es in dieser Saison einige Einschränkungen. Für Fragen stehen die Mitarbeitenden der Tourist-Information Winsener Elbmarsch gerne zur Verfügung: telefonisch unter 04171-657281 oder 04171-657286 oder per E-Mail unter touristinfo@winsener-elbmarsch.de

Der neue Fahrplan mit weiterführenden Informationen wird in Kürze als Printversion in der Tourist-Information im Marstall ausliegen und ist jetzt bereits digital unter www.elb-shuttle.de zu finden.

WUSSTEN SIE SCHON, DASS... ?

30.03.2022

... schon bald die nächste LAG-Sitzung ist?

In der kommenden Sitzung wird das REK vorgestellt, abschließend diskutiert und beraten. Dann wird die LAG per Beschluss festlegen, dass dieses beim landesweiten Wettbewerb eingereicht wird. Dann heißt es erstmal: abwarten. Neben dem REK wird voraussichtlich auch noch das ein oder andere Projekt auf der Tagesordnung stehen, um die restlichen noch verfügbaren Leader-Fördermittel per Beschluss zu binden. Die Einladung zur Sitzung mit Tagesordnung wird ab dem 16.03.2022 auf der Internetseite unter www.achter-elbe-diek.de zu finden sein.

463

... eine Onlinebefragung stattgefunden hat?

Insgesamt haben 463 Personen im Befragungszeitraum an der Onlineumfrage teilgenommen. Davon haben 289 Personen die Umfrage beendet. Dieses Ergebnis ist natürlich bei weitem nicht repräsentativ, aber jede einzelne Stimme bringt wichtige Impulse in das neue REK ein. Besonders erfreulich ist, dass Personen aus allen fünf Kommunen der Leader-Region mitgewirkt haben. Danke für Ihre Beteiligung!

IHRE ANSPRECHPARTNERIN

Für alle Frage in Sachen „Leader“, die Leader-Region ACHTERN-ELBE-DIEK und Ihre Projektideen stehe ich Ihnen gerne zur Verfügung:

ANNIKA PAULINI (geb. Lacour)
Regionalmanagerin

Tel.: 04171 / 657- 197

E-Mail: regionalmanagement@stadt-winsen.de

IMPRESSUM

Leader-Region ACHTERN-ELBE-DIEK
c/o Stadt Winsen (Luhe)

Schlossplatz 1, 21423 Winsen (Luhe)

Telefon: (04171) 657 - 0 | Telefax: (04171) 657 - 168

E-Mail: info@stadt-winsen.de

Die Stadt Winsen (Luhe) ist eine Körperschaft des öffentlichen Rechts. Sie wird vertreten durch den Bürgermeister Herrn André Wiese.

Verantwortlich für den Inhalt:

Regionalmanagerin Annika Lacour

Schlossplatz 1, 21423 Winsen (Luhe)

Telefon: (04171) 657 - 197 | Telefax: (04171) 657 - 168

E-Mail: regionalmanagement@stadt-winsen.de

Internet: www.achter-elbe-diek.de

Fotonachweise: Titelbild, ELB-SHUTTLE: Annika Paulini



EUROPÄISCHE UNION

Europäischer Landwirtschaftsfonds für die Entwicklung des ländlichen Raums - ELER

Hier investiert Europa in die ländlichen Gebiete mit der Maßnahme:
„LEADER“

Mit dieser Maßnahme wird die Zusammenarbeit und die Initiierung, Organisation und Umsetzung von Projekten zur nachhaltigen Entwicklung in ländlichen Gebieten („LEADER-Region“) unterstützt.

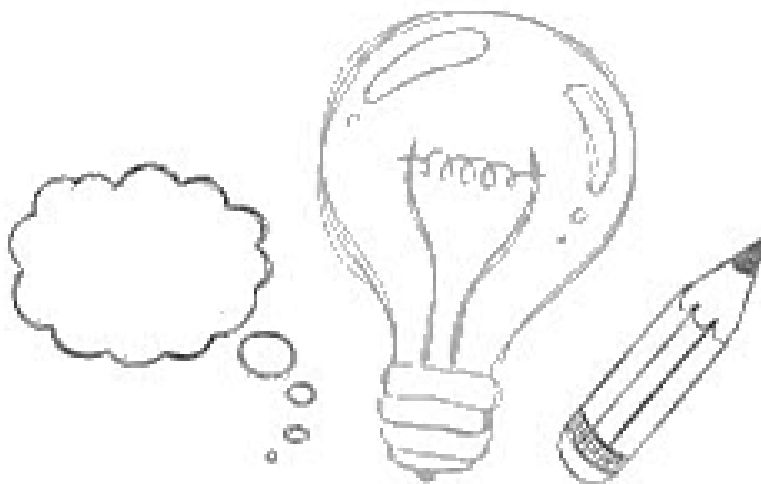

Startprojekte gesucht!

von Annika Paulini

Teil des neuen REKs sollen nach Vorgabe des Niedersächsisches Ministeriums für Ernährung, Landwirtschaft und Verbraucherschutz auch sogenannte Startprojekte zu den einzelnen Handlungsfeldern sein. Dies sind Projekte, deren Projektskizzen dem REK beigefügt werden und die als erstes zu Beginn der neuen Förderperiode ab 2023 umgesetzt werden sollen.

Haben Sie eine konkrete Projektidee?

Bitte wenden Sie sich für weitere Informationen und zur Beratung an Regionalmanagerin Annika Paulini. Aufgrund des straffen Zeitplans zur Einreichung des REKs gilt: je eher, desto besser! Um Ihre Projektidee noch prüfen und in die LAG einbringen zu können, benötigen wir diese bis spätestens zum 14.03.2022. Wir freuen uns auf Ihre Ideen!

Folgende Kriterien sollte ein „Startprojekt“ erfüllen:

- Es handelt sich um ein Projekt (keine einzelne Maßnahme).
- Es ist umsetzungsreif, also „fertig“ geplant.
- Eine Umsetzungsbeginn ab 2023 passt.
- Es gibt einen Projektträger, der das Projekt federführend umsetzen wird.
- Es gibt eine Kostenschätzung bzw. Kostenangebot/e.
- Die (Vor-)finanzierung des Projektes ist gesichert.
- Es beinhaltet viele Aspekte der zentralen Themen der Region.

Zentrale Themen ab 2023 (Arbeitsstand)

von Annika Paulini

Gemeinschaft leben

- Regionale Identität & Kultur fördern
- Angebote zur Wissensvermittlung
- Ehrenamt unterstützen
- Daseinsvorsorge in den Orten sichern

Tourismus, Naherholung & Naturschutz

- Naturschutz fördern
- Bau- und Lebenskultur bewahren
- Nachhaltige Angebote & Produkte im Tourismus
- Infrastruktur nachhaltig ausbauen

Verkehr & Mobilität

- ÖPNV-System durch begleitende Maßnahmen stärken
- Radwegenetz fördern
- Spazier- und Wanderwegenetz fördern

Regionale Wirtschaftsentwicklung

- Vermarktung stärken
- Örtliche Betriebe stärken
- regionale Produkte fördern
- Ortszentren attraktiv halten